



Unilever Brasil – Webinar para Transportadoras

Rede Blue Yonder



JUNE 2025



A equipe envolvida neste projeto

Equipe Unilever



Diogo Nascimento
Responsável pelo Projeto



Maria Costa
PMO



Alexandre Santos
Arquiteto de TI

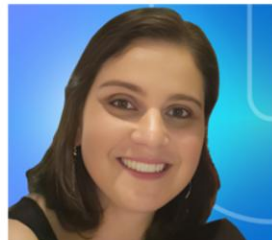

Melinda Paconi
Analistas de Projeto
Unilever



Nicolas Moraes
Analistas de Projeto Unilever



Illie Netto
Analistas de Projeto Unilever



Equipe Blue Yonder



Roque Neto
Gerente de Contas

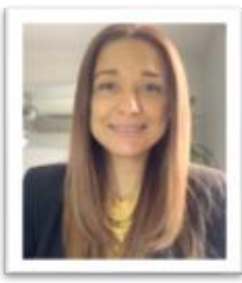

Belinda Bazaldua
Gerente de Projetos



Rogerio Neves
Arquiteto de Soluções

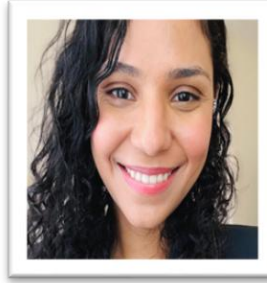

Fabiana Souza
Consultor de Negócios

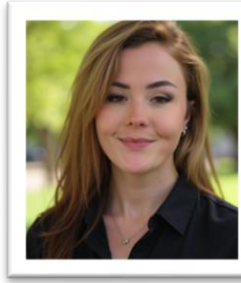

Alexandra Howell
Gerente de Serviços em
Nuvem



Nico Hoyos
Consultor(a) de Negócios
Onboarding



Projeto Optimus Prime



Resumo do Projeto

Unilever Brasil e One Network, uma empresa da Blue Yonder

A Unilever Brasil está implementando uma Plataforma de Gerenciamento de Transporte com a One Network / Blue Yonder para aprimorar suas operações logísticas, com foco em remessas domésticas no Brasil. O objetivo é melhorar a execução do transporte e a visibilidade dos modais de transporte, seja carga completa(Truck Load), ou carga fracionada.

Por que você foi convidado?

Como um parceiro valioso da Unilever Brasil, sua organização poderá:

- **Monitorar remessas:** fornecer atualizações de status de remessa em tempo real usando o aplicativo ONE Driver ou a interface do usuário.
- **Integrar sistemas:** uso de EDI/APIs padrão para a troca de dados.
- **Melhorar a colaboração:** Melhorar a comunicação e a coordenação com a área Logística da Unilever Brasil
- **Acessar treinamento:** Obter treinamento e suporte para a utilização eficaz do sistema.

Objetivo da Unilever Brasil

Permitir que as transportadoras parceiras tomem melhores decisões... mais rápido com:

- Visibilidade aprimorada
- Eficiência
- Colaboração
- Integração:
- Potencial de crescimento ... criará valor para todos os parceiros.

Nossa abordagem:

Conectando todos os parceiros e seus sistemas por meio de uma Rede Digital



Colaboração com transportadoras na plataforma Blue Yonder.

Sucesso das Transportadoras por Meio de Insights Preditivos

Redução de estornos

- Redução de 20% a 35% nas viagens em vazio
- Diminuição de 30% a 50% nos custos administrativos
- Melhoria de 15% a 25% na utilização de ativos
- Processamento de pagamentos mais rápido (de prazo médio de 60 dias para 15 dias)

Melhoria no nível de serviço

- Comprovante de entrega automático
- Rastreamento de entregas em tempo real
- Automação do controle de problemas
- Painel de análise de desempenho
- Melhoria de 1% a 8% na entrega de fornecedores e no atendimento ao cliente

Otimização da frota e dos recursos

- Correspondência e otimização de cargas em tempo real
- Planejamento dinâmico de rotas
- Aumento de 2% a 10% na utilização de equipamentos em todos os setores
- Agendamento automático de compromissos
- Análise de uso da capacidade
- Monitoramento de desempenho dos motoristas

O aumento da demanda por entregas mais rápidas está colocando pressão sobre os provedores de logística.

A visibilidade em tempo real ajuda os transportadores a otimizar suas operações e aumentar a confiabilidade.



Sistema de rede Blue Yonder e cobertura de escopo

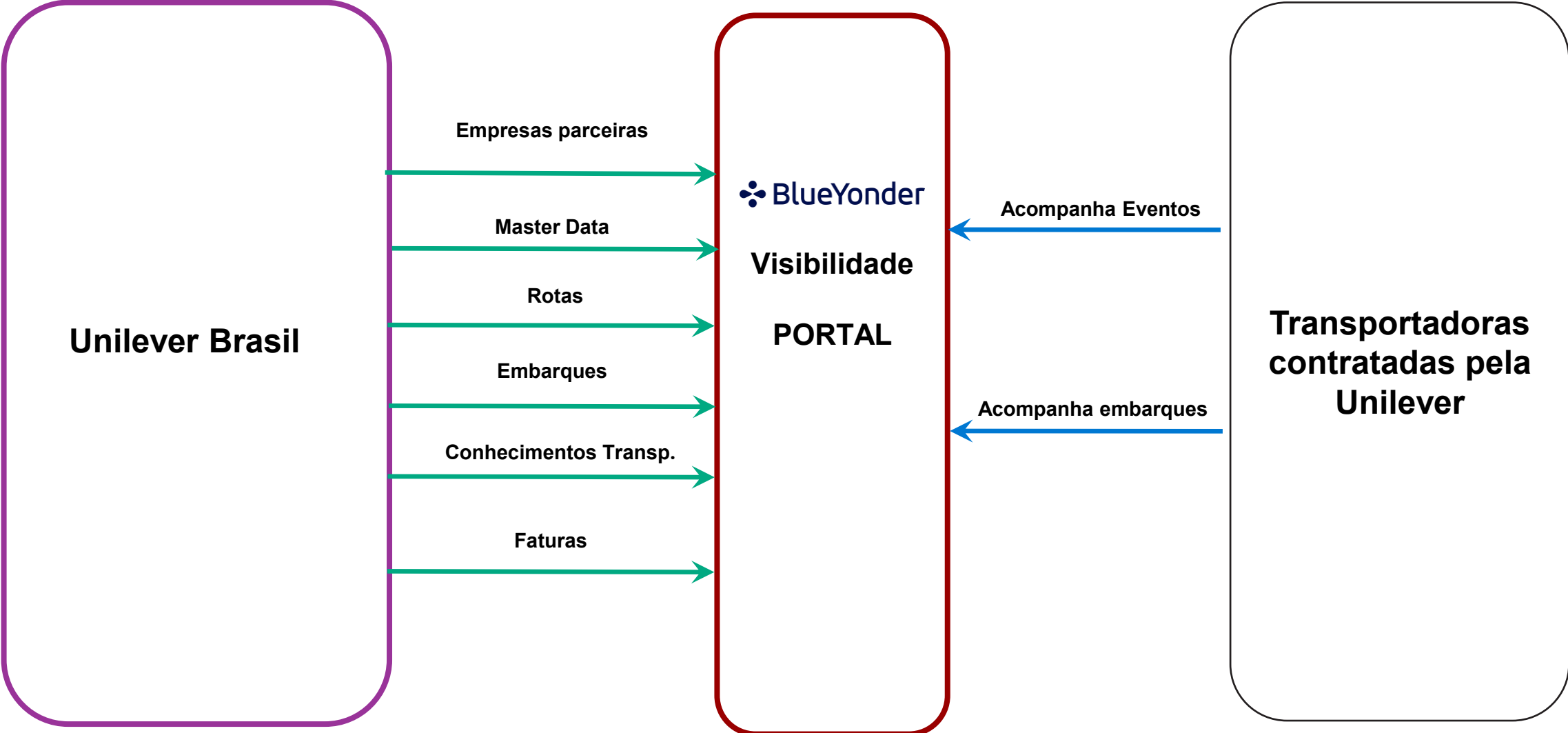

Papéis definidos pela Blue Yonder



Administrador

- Autorizar/desativar o acesso do usuário
- Atribuir funções de usuário
- Gerenciar dados mestre



Responsável Transportadora

- Pesquise e colabore em todas as transações
- Carregar documentos



Valor entregue às transportadoras: visibilidade das necessidade Unilever

Issues and Alerts

- Notificações de alerta do sistema e e-mail
- Eficiência altamente personalizável é a chave

Nova assinatura

Informações de alertas

* Nome da assinatura: Remessa Cancelada

* Categoria: Envio

Nome da categoria do painel Neo:

* Tipo de alerta: Remessa Cancelada

Publicar:

i Ao Publicar, outros usuários da sua empresa podem "ingressar" nesta assinatura

Ativo:

Prioridade: Alto

Tipo de alerta

Informações Adicionais

- Campos de Exibição:**
- Movimentação
 - Data de coleta
 - Expedidor
 - Transportadora
 - Equipamento
 - Volume total
 - Qtd total enviada 2
 - Localizacao Atual
 - Primeira Parada do Movimento
 - Desmarcar todos

Caixa de entrada de alertas

Buscar alertas

Visto por

- No Carrier Assigned For Shipment - 7572476**
7572476 jun. 3, 2025 12:53 pm
- No Carrier Assigned For Shipment - 7572475**
7572475 jun. 3, 2025 12:53 pm
- No Carrier Assigned For Shipment - 0424785276-C0010463...**
0424785276-C0010463593 jun. 3, 2025 12:53 pm
- No Carrier Assigned For Shipment - 0183002929**
0183002929 jun. 3, 2025 12:53 pm
- No Carrier Assigned For Shipment - 0199735622**

No Carrier Assigned For Shipment - 0199735622

Número de referência

0199735622

Nome da assinatura

Alerta de remessa sem transportadora atribuída

No Carrier Assigned For Shipment - 0199735622

Additional Information

Movement Number: 0096969487
Shipment Number: 0199735622
Order Ref No: 4201976609
Ship From Address: ROD SP73 4509
DISTRITO INDUSTRIAL DOMINGOS GIOMI
INDAIATUBA, SP 13347-390
BR

Números de Envio Associados

Data de entrega

Consignatário

Distância

Peso total

Qtd total enviada 1

Componentes de custo

Números de Referência

Última Parada do Movimento

Alertar Resumo

Envio

86,902

Alerta de Falha de ... 798

Alerta de remessa ... 12

Alerta de remessa ... 860...

Plataforma Blue Yonder – Alertas de transportadoras destinados a facilitar a tomada de ações, eliminando a necessidade de permanecer conectado ou de verificações frequentes.



Próximos passos e introdução à plataforma Blue Yonder

Cronograma de planejamento de implementação



Convite recebido pelos transportadores

Requerido para acessar a plataforma

New Partner Invitation



John doe <notifications@onenetwork.com>

To demo@onenetwork.com

Dear First Name Last Name,

HUBDemoOrg invites Brose to join One Network Enterprises.



Contact
John doe

Email
demo@onenetwork.com

INVITATION

Estamos felizes em te enviar este convite de cadastro para que você possa colaborar com a Unilever Brasil. Por favor, clique no botão abaixo para completar o seu registro.

LOGIN

THE DIGITAL SUPPLY CHAIN NETWORK

Thank you, we value our partnership on this exciting new initiative and look forward to your participation and support.

HUBDemoOrg



Copyright © 2025 Blue Yonder Group, Inc. All rights reserved. Confidential



Processo de integração/registro

1. Preencha o formulário abaixo na aba Geral. Todos os campos da página Geral são obrigatórios. Os serviços são exibidos com base na resposta à pergunta "Você é uma Transportadora ou um Prestador de Serviços de Logística?". Certifique-se de selecionar a opção correta, selecione a aba Serviços, escolha os serviços desejados e clique no botão Enviar.
2. Depois que você enviar sua solicitação, ela será analisada e processada pela One Network, e você receberá um e-mail contendo um link para fazer login na One Network para definir sua senha e fornecer qualquer outra informação solicitada.

Caso tenha alguma dúvida, entre em contato com nosso Centro de Operações de Rede (NOC) ligando para 866-302-1935 (ligação gratuita) ou enviando um e-mail para registration@onenetwork.com.

Em geral

* Você é uma transportadora ou um prestador de serviços de logística?

Sim Não

Preencha as seguintes informações sobre sua empresa.

* Nome completo da empresa:

* Endereço da empresa:

Use este endereço para todos os campos de endereço

* Telefone da empresa:

Número DUNS:

Informações EIN

Preencha as seguintes informações EIN para sua empresa.

Tipo de Número de Identificação Emp...	Número de Identificação Empre...
Número de Identificação Fiscal	
Adicionar	

Informações do Administrador

Preencha as seguintes informações sobre a pessoa que será o Administrador da sua conta do Sistema One Network. O nome de usuário fornecido abaixo será o nome usado para fazer login no Sistema One Network.

* Nome de usuário:

* Primeiro nome:

* Sobrenome:

* Endereço de email:

* Endereço:

Um responsável da transportadora deverá preencher os campos obrigatórios para o registro de integração ao One Network.

Nome completo da empresa: Deve ser pré-preenchido

Endereço da empresa: Endereço corporativo da sua empresa

(pode marcar a marca "Usar este endereço para todos os campos de endereço")

Telefone da empresa: Número incluindo o código do país

Nome de usuário: do administrador da transportadora envolvido

Deve ser seu nome de e-mail: do administrador

Sobrenome: do administrador

Enterprise Admin. Colocar o e-mail

Endereço de e-mail: deve ser seu endereço de e-mail: deve ser preenchido automaticamente se você marcou "usar este endereço para todos os campos na primeira linha de endereço"

Telefone: Pode ser o mesmo que o número de telefone da empresa ou um número de telefone pessoal/commercial

The screenshot shows the 'Onboarding/Registration Process' page for BlueYonder. The page title is 'REGISTER TO JOIN' and the BlueYonder logo is prominently displayed with the tagline 'Fulfill your potential™'. Below the header, there are instructions for the registration process, including a requirement to answer the question 'Are you a Carrier or a Logistics Service Provider?'. The form is divided into several sections: 'General', 'EIN Information', and 'Administrator Information'. The 'General' section includes fields for 'Full Company Name', 'Company Address', 'Company Phone', and 'DUNS Number'. The 'EIN Information' section includes fields for 'Enterprise Identification Number Type' and 'Enterprise Identification Number'. The 'Administrator Information' section includes fields for 'Username', 'First Name', 'Last Name', 'Email Address', 'Address', and 'Phone'. Red boxes highlight the required fields in each section.



A transportadora recebe acesso à interface do usuário do GLG

A integração está concluída, a transportadora pode começar a fazer transações

- A transportadora se inscreve depois de receber um convite de integração por meio da plataforma e, em seguida, acessa a rede por meio de logon único (SSO).



Após confirmação do carregamento, o transportador deve atribuir uma placa de carreta ao movimento.

- O envio é sincronizado e fica disponível para o Responsável Transportadora (“CarrierSuperUser”) da plataforma.
- Use a busca global para localizar o movimento.
- O relatório de busca mostrará o número do movimento selecionado.
- Atribuir veículo ao envio:
- O Responsável Transportadora (“CarrierSuperUser”) pode atribuir um veículo ao envio usando a opção “Atribuir Veículo”.
- Para isso, basta selecionar o registro do envio no relatório de movimentos, clicar em Ações e depois em Atribuir Veículo.

The image shows a software interface with a search overlay and a data table. The search overlay, titled "Buscar", is positioned over the top right of the main content. It contains a search bar with the text "M-TestUnileverShipment1", a "Salvar como padrão" checkbox, a "Buscar por *" dropdown menu set to "Remessas - por n.º da movimentação", and "Cancelar" and "Buscar" buttons. The main interface below has a sidebar with icons for "Início", "Problemas", and "Alertas". The main content area displays a table with the following data:

	! Movimentação	Remessa	Expedidor	Consignatário	Coleta	Entrega	Est Est
<input type="checkbox"/>	<input type="checkbox"/> M-TestUnileverShipment1	TestUnileverShipment1	Jaboatão dos Guararapes,	Ipojuca, PE	abr. 4, 2025 8:00 PM/ jun. 5, 2025 7:59 PM	jun. 5, 2025 8:00 PM/ jun. 6, 2025 7:59 PM	Co Acc



Portal de Sucesso do Transportador

[Começar](#) [FAQ Perguntas Frequentes](#) [Guias rápidos e outros documentos](#) [Investimento / Termos e Condições](#)
[Onboarding Registration](#)



NOVA PLATAFORMA DE MONITORAMENTO LOGÍSTICO

Programa de Treinamento de Transportadoras

PROJETO OPTIMUS PRIME

Bem-vindo ao site de treinamento de transportadoras da Unilever

Unilever Brasil e Blue Yonder

A Unilever Brasil está implementando uma Plataforma de Gerenciamento de Transporte com a Blue Yonder para aprimorar suas operações logísticas, com foco em cargas no Brasil.

- [Site de Aprendizado Contínuo para Transportadoras](#)
- [Gravações de Webinars para Transportadoras](#)
- [Guias de Treinamento](#)
- [Vídeos de Treinamento](#)

<https://unileverglobal.onenetwork.com/>



Entre em contato

Para dúvidas ou perguntas, contate:

- **Unilever Brasil: Time de CSL:**

Outbound Secundaria:

marcela.zenoveli@unilever.com,

fernanda.barbarini@unilever.com

Outbound Primaria:

Nayara.Lima2@unilever.com,

Diego.Sousa@unilever.com

Marcos.Felix@unilever.com

Inbound:

helton.silva@unilever.com,

cleber.teixeira@unilever.com,

Gustavo.Suguiuti@unilever.com

E-mail da Blue Yonder:

TradingPartnerOnboarding@blueyonder.com



Perguntas e respostas



BlueYonder

Fulfill your potential™